

PLANTA BAIXA BECO SÃO JOSÉ TRECHO 1  
ESCALA 1/150

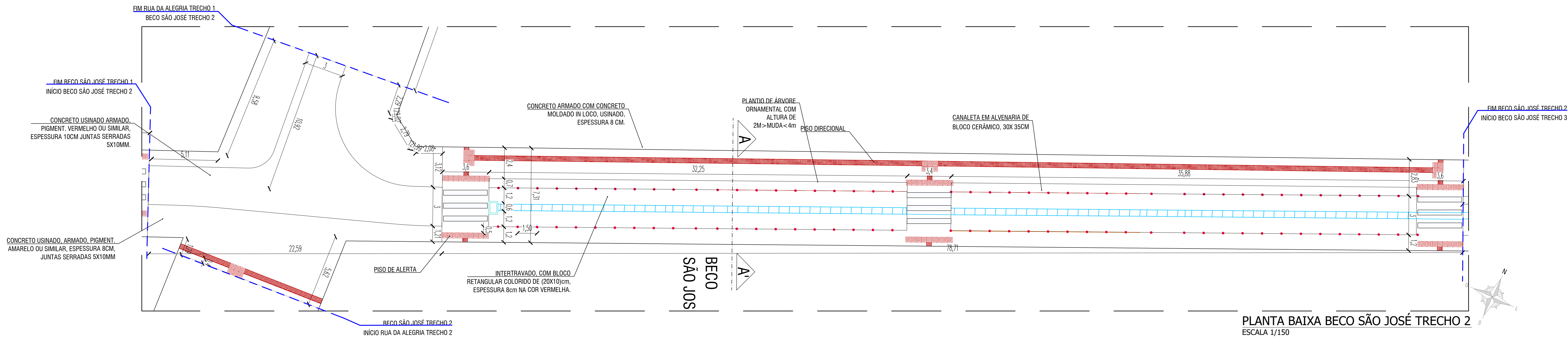

PLANTA BAIXA BECO SÃO JOSÉ TRECHO 2  
ESCALA 1/150

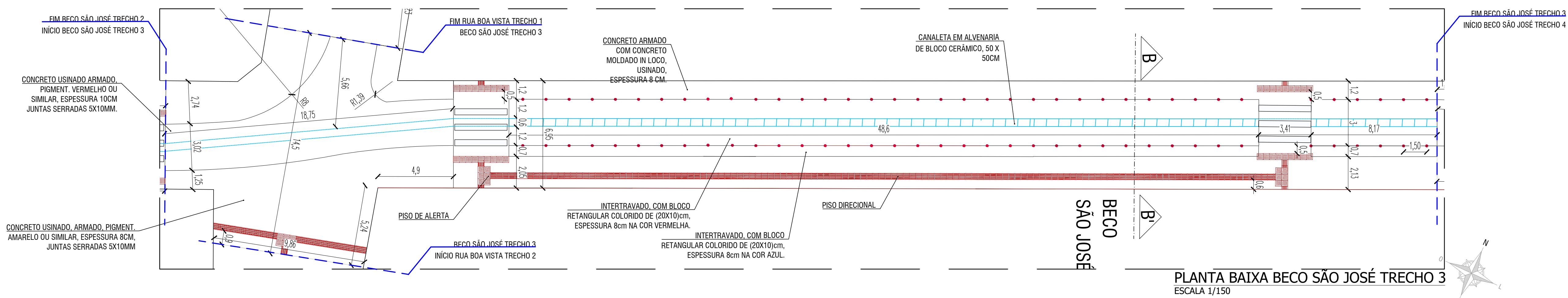

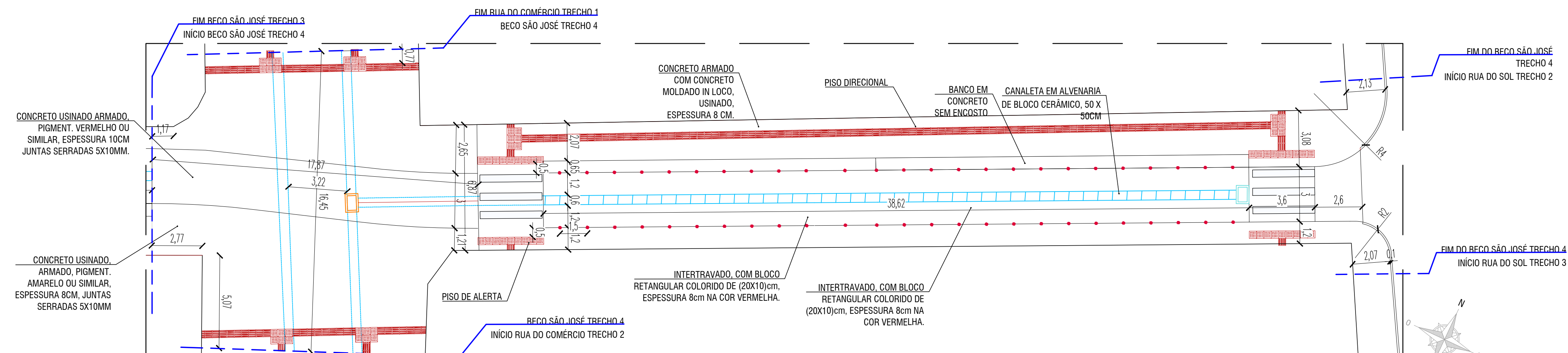

PLANTA BAIXA BECO SÃO JOSÉ TRECHO 3  
ESCALA 1/150

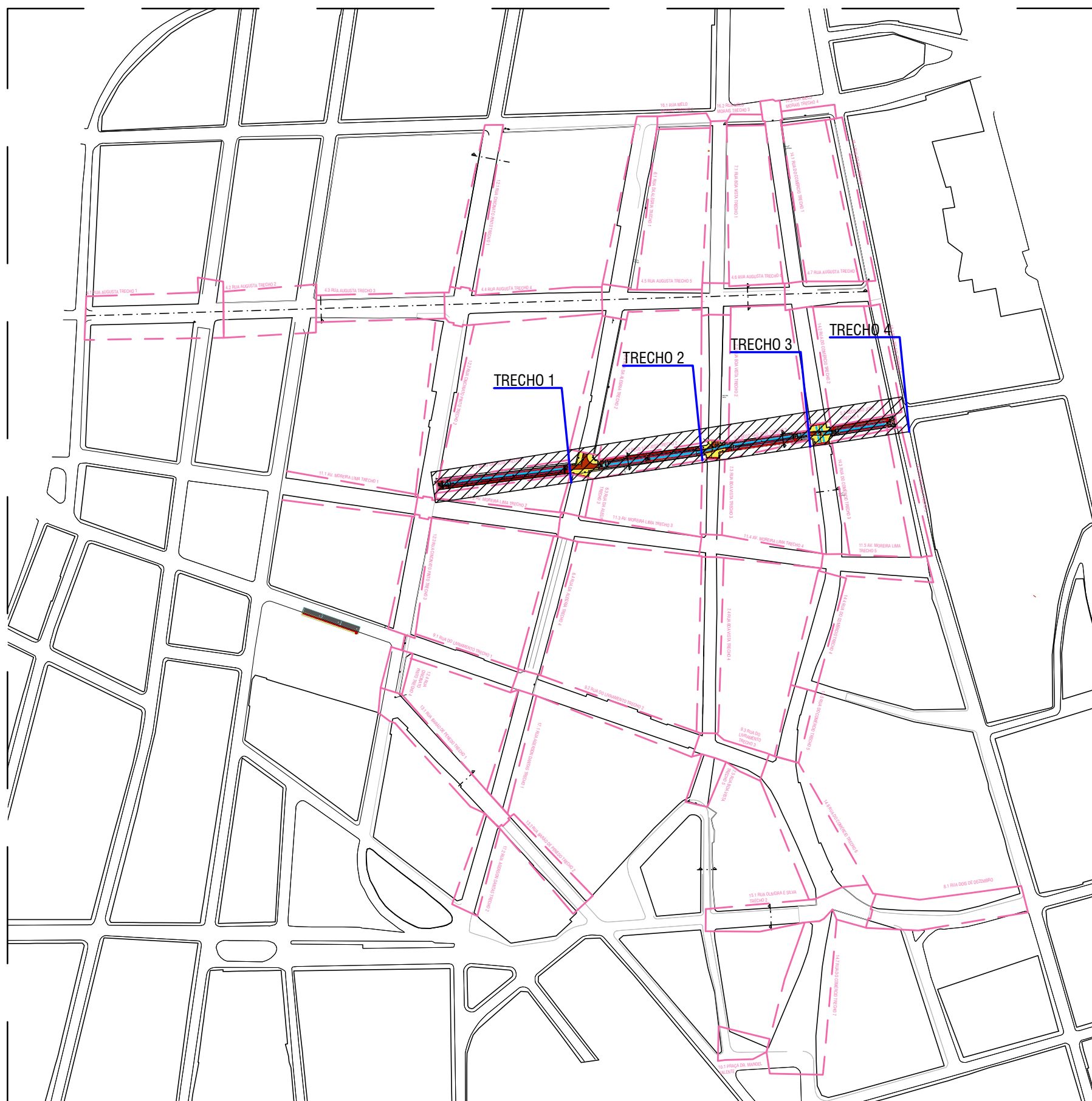

PLANTA BAIXA BECO SÃO JOSÉ TRECHO 4  
ESCALA 1/150



BECO SÃO JOSÉ TRECHOS  
ESCALA 1/3500

 		
PREFEITURA MUNICIPAL DE MACEIÓ SECRETARIA MUNICIPAL DE DESENVOLVIMENTO TERRITORIAL E MEIO AMBIENTE SECRETARIA ROSA MARIA BARROS TONDINO SECRETARIA ADJUNTA DE PLANEJAMENTO URBANO SECRETARIO ADJUNTO TACIO RODRIGUES BATISTA DE OLIVEIRA		
TÍTULO: OBRA: PROJETO DE REGULARIZAÇÃO DE CALÇADAS E ACESSIBILIDADE - CENTRO		
EQUIPE TÉCNICA: ARG. TUANNE MONTEIRO DE CARVALHO CAU A153997-3 ARG. PAULA DUQUE RANGEL CAU A157861-1 ARG. ADRIANA CAVALLANTI DE ALBUQUERQUE CAU A153880-0 ARG. LARISSA GABRIELLE SANTOS CAU A153786-3 ARG. ROSA CRISTINA SOUZA DOS SANTOS CAU A152280-2 ARG. EDITH MARIA NOGUEIRA DE ARAUJO CAU A8321-5 ARG. NÍDE DE ARAUJO NARANJO CAU A15795-0 ARG. MANUELLA PORTO CARDOSO FREMAN CAU A8357-0 ARG. MARIA ROSARY DE SOUZA CAU A15861-0 ARG. HEBER MACIEL T. VASCONCELOS CAU A100082-0 ENG. DANI PEREIRA PRADO CAU A1532039-5 ENG. MARCELO SILVA DE OLIVEIRA CREA 250938099-0		
ESTAGIÁRIA(O): DANDARA MELO MAYÁ NEVES ISABELLA CAMARGO MARIA LUISA MACHADO RODRIGO BUCHA IVO PEREIRA IGOR REINALDO SÁVIO ROCHA		
RESPONSÁVEL TÉCNICO:  ARG. TUANNE MONTEIRO DE CARVALHO CAU A153997-3		
DESCRIÇÃO: PLANTA DE SITUAÇÃO E PLANTA BAIXA: BECO SÃO JOSÉ - TRECHOS DE 1 A 4		
LOCALIZAÇÃO: CENTRO, MECEIÓ-AL		
DATA: OUT/2019	ESCALA: INDICADA	PRANCHAS: 09/26